

Centro Cultural de Tábua

Dossier Técnico

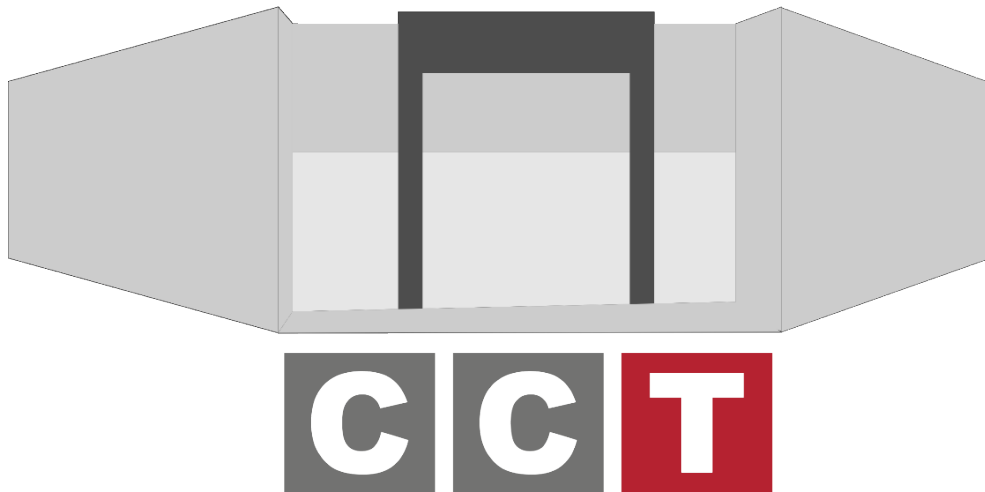

2025

Índice

Auditório do Centro Cultural de Tábua	3
Mecânica de Cena.....	4
Palco	4
Sala	4
Decoração de Cena	4
Cena Preta.....	4
Iluminação.....	5
Projetores	5
Sonorização Cénica.....	7
Fontes/Gravação	7
Microfonia.....	8
Sistema Conferência.....	9
Cinema	10
Equipamentos Diversos	11
Vídeo e Imagem.....	11
Sistema de direção de cena	12
Equipamento Informático	12
Sistema de Projeção Portátil	12

Auditório do Centro Cultural de Tábua

- Lotação de 296 lugares sentados distribuídos por uma plateia com dois corredores laterais e um central.
- 4 lugares para cadeira de rodas
- 2 camarins individuais e 1 camarim coletivo equipado com espelhos de rosto e WC com chuveiro
- Sala de apoio para espetáculos
- Sala de arrumos
- Régie situada na plateia



Mecânica de Cena

Palco

- 5 Sistemas de Motorização de velocidade variáveis para cargas úteis de 500kg, com vara dupla c/9,00m.
- 1 Sistema de Motorização de velocidade variável para carga útil de 500kg, com vara dupla c/10,80m.
- 7 Varas Manuais para cargas úteis de 200kg, vara simples c/10,00m
- 2 Varas fixas suspensão por cabo de aço de 6mm para cargas úteis de 300kg, vara simples c/10,80m.

Sala

- 2 Varas Eletrificadas e Motorizadas de velocidade fixa para 500kg de carga total com 8m de comprimento

Decoração de Cena

- Boca de Cena
- 2 Bambolina régia em veludo preto
- 1 Cortina régia motorizada em veludo preto

Cena Preta

- 3 Bambolinas em flanela preta.
- 6 pernas em flanela preta.
- 1 ecrã fixo Oray Cinevision 3D Perfurado c/8,70x4,50m.
- 1 Tela Ciclorama com 10,00x6,60m.
- 1 Tela para retroprojeção com 10,00x6,60m.
- 16 Plataformas com a dimensão de 2x1m, ajustáveis tipo scissor-type, ou equivalente, ajustável em altura manualmente.

Iluminação



- 1 grandMA3 onPC command wing
- 1 Rack de Dimmers com 84 Canais de 3,6KW
- 1 Splitter DMX 1:6
- 6 Calhas eletrificadas com 12 circuitos CEE 16A + 1 circuito directo CEE16A + 1 Circuito DMX
- 2 Torres eletrificadas com 6 circuitos CEE 16ª
- 8 extensões DMX de 10m

Projetores

- 8 Barras LED SHOWTEC
- 9 Projetores de recorte zoom etc 15°/30° com porta filtros, porta gobos e lâmpada de 750w
- 9 projetores de recorte zoom etc 25°/50° com porta filtros, porta gobos e lâmpada de 750w
- 12 projetores PC SHOWTEC com porta filtros, conjunto de 4 palas e lâmpada de 1000w
- 12 projetores Fresnel SHOWTEC com porta filtros, conjunto de 4 palas e lâmpada de 1000w
- 6 projetores de ciclorama assimétrico showtec com porta filtros, conjunto de 4 palas e lâmpada de 1000w
- 8 projetores PAR 64 LED 36x3W SHOWTEC
- 8 projetores PAR LED SUPER SOLAR ZOOM

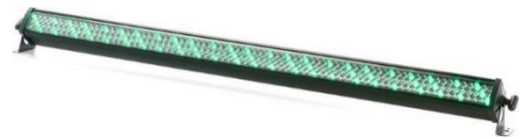

Dossier Técnico – Centro Cultural de Tábua

- 6 projetores PAR 64 de 1000W
- 6 Moving Heads ROBE 250 XT SPOT
- 4 Moving Heads SHOWTEC PHANTOM 75 LED SPOT
- 4 Moving Heads LEDING DYNAMO 7 LED WASH
- 4 Moving Heads WASH SHOWTEC EXPRESSION TOUR 3300 ZOOM
- 1 Follow Spot Canto SHOWTEC 1200W
- 2 Blinders LEDING BOLT
- 2 Projetores de Luz Negra
- Filtros de Cor variados
- SAFEX - SMOKE SALT
- 1 Look Unique 2.1 230V Hazer



Sonorização Cénica

- 1 Line Array Electro-Voice Eva composto por 3 Topos(Duplos) e um sub por lado, um processador digital Electro-Voice dc-one (2in/6outs) e dois amplificadores Electro-Voice Q1212 de 2x1200W
- 1 sistema de elevação para line array composto por 2 motores pontuais (capacidade de carga até 500kg cada motor) e comando separados do sistema de motorizações
- 1 mesa de mistura digital Digico SD9 c/40IN:244OUT
- 2 monitores de régie YAMAHA HS 80M
- 1 Auscultadores profissionais AKG K240
- 4 Monitores de palco Electro-Voice ELX115P Activos
- 6 Monitores de palco Electro-Voice ELX112P Activos
- 4 Tripés de suporte para monitores activos
- 2 Stage Box 10 Inputs e 2 Outputs



Fontes/Gravação

- 1 Leitor de CD's duplo profissional tipo NUMARK CDN77USB
- 1 conversor MADI-USB DIGICO
- 1 software de gravação STEINBERG NUENDE LIVE
- 2 Interface Audio USB M1 NEXT Audiogroup



Microfonia

- 10 Microfones dinâmicos cardioide Shure SM58
- 7 Microfones Shure dinâmicos cardioides SM57
- 1 Microfone Shure Beta 57
- 1 Microfone Shure Beta 58
- 6 Microfones Shure SM81
- 1 Microfone Shure BETA91A
- 4 Microfones Electro-Voice PL35
- 1 Pack Sennheiser Dynamic Instrument Microphones e604
- 1 Microfone Sennheiser BETA52A
- 3 Microfones Boundary Electro-Voice RE90B
- 2 Microfones Wireless de mão Electro-Voice RE-510/A
- 2 Microfones Wireless de lapela Electro-Voice RE2-L21/A
- 9 DI BOX ativas BSS AR133
- 15 Tripés longos König&Meyer 210/9 Pretos
- 5 Tripés curtos König&Meyer 259 Pretos
- 2 Sennheiser Evolution Wireless G4 Combo Set
- 2 Sennheiser Wireless Vocal Set XS

Wireless 2



Sistema Conferência

- 10 unidades Audio Technica PRO49QL com base Audio Technica AT8688S
- 1 unidade Audio Technica PRO49QL com base Audio Technica AT8615SII



Cinema

- 1 Projetor Digital 4K (4096x2160 pixel) 5000:1, com 16000 ANSI LUMENS e Zoom Motorizado e servidor digital incluído
- 1 Objetiva 2D zoom Motoriz.1,90-3,25:1.
- 1 Sistema cinema digital 3D Activo
- 1 Processador Digital Dolby CP750
- 1 Amplificador Electro-Voice CPS4.19
- 2 Colunas ativas Electro-Voice ELX115P
- 2 Colunas Subwoofer ativas electro voice ELX118P
- 12 Colunas Surround Electro-Voice S40

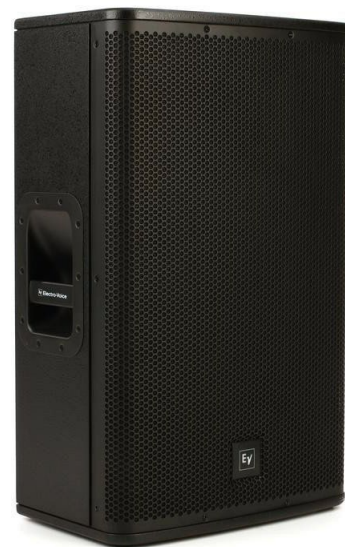

Equipamentos Diversos

Vídeo e Imagem

- 1 Splitter VGA com 1 entrada e 4 saídas EXTRON P/2 DA4XI
- 1 Máquina fotográfica tipo Canon 7D com objetiva Canon EF-5 18-135 e Flash Canon Flash Speedlite 430 EX II e estojo para máquina e lentes.
- 1 Sistema de som portátil Yamaha
- 1 Controlador BlackMagic Atem Mini
- 1 Controlador BlackMagic Atem Mini Pro
- 2 BlackMagic Micro Converter HDMI to SDI
- 2 BlackMagic Micro Converter SDI to HDMI
- 2 Monitores Externos com Touchscreen Feelworld F6 Plus
- 1 Extender HDMI WyreStorm 4K HDR HDBase Extender
- 2 Extender HDMI Marmitek HDMI Extender
- 2 Spitter HDMI WyreStorm HDMI Splitter 1x4
- 1 Action Cam GoPro Black 9
- 2 Máquinas de filmar Canon XA40
- 1 Máquina de filmar Canon Legria HF G25
- 3 Tripé Walimex Pro WT3570
- 1 Tripé Benro Video Tripod Kit A1573FS2PRO
- 2 TV/Monitores de conforto Samsung
- 1 Monitor Asus 22" com Touchscreen



Sistema de direção de cena

- 1 sistema intercom 2 canais por cabo (Master + 3 Postos)
- 1 Sistema de chamada de artistas e public address

Equipamento Informático

- 1 Computador portátil DELL
- Computador Fixo Custom Build – CPU i7 10700K 16GB de RAM e GPU NVIDIA GT 710
- 1 MacBook Pro M1

Sistema de Projeção Portátil

- 1 Projetor DLP 5000 ANSILUMIENS VIVITEK D5000



Nota: Todo o conteúdo a projetar terá que ser efetuado pelos equipamentos do Centro Cultural de Tábua

Plantas de Sala e Palco

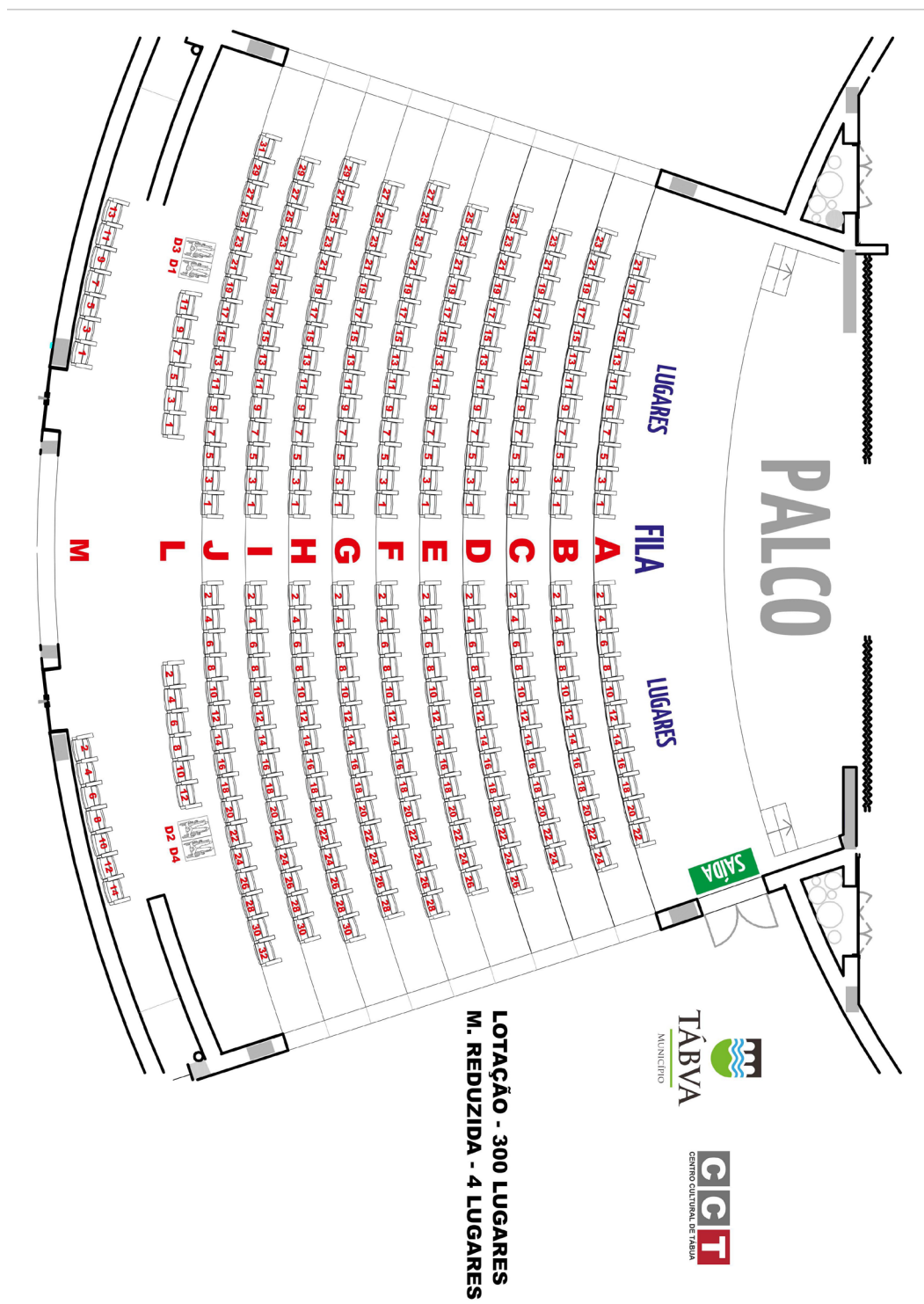

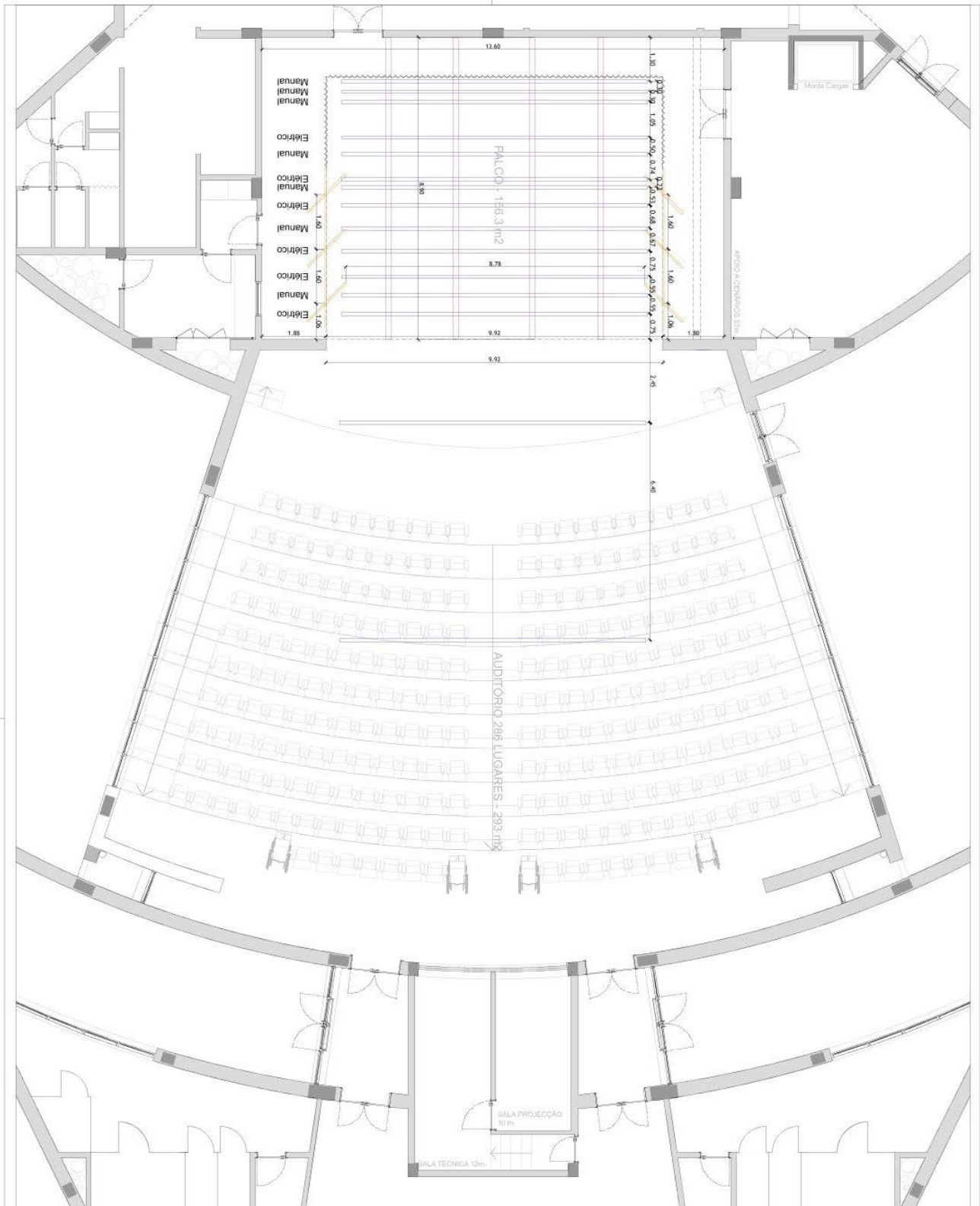

Município de Tábua

Obra: Palco - Centro Cultural de Tábua

Local: Tábua

Técnico: Arq. Ana Abrantes

Data: dezembro | 2022

Desenho:

planta do piso - palco

Esc.: 1/100

01

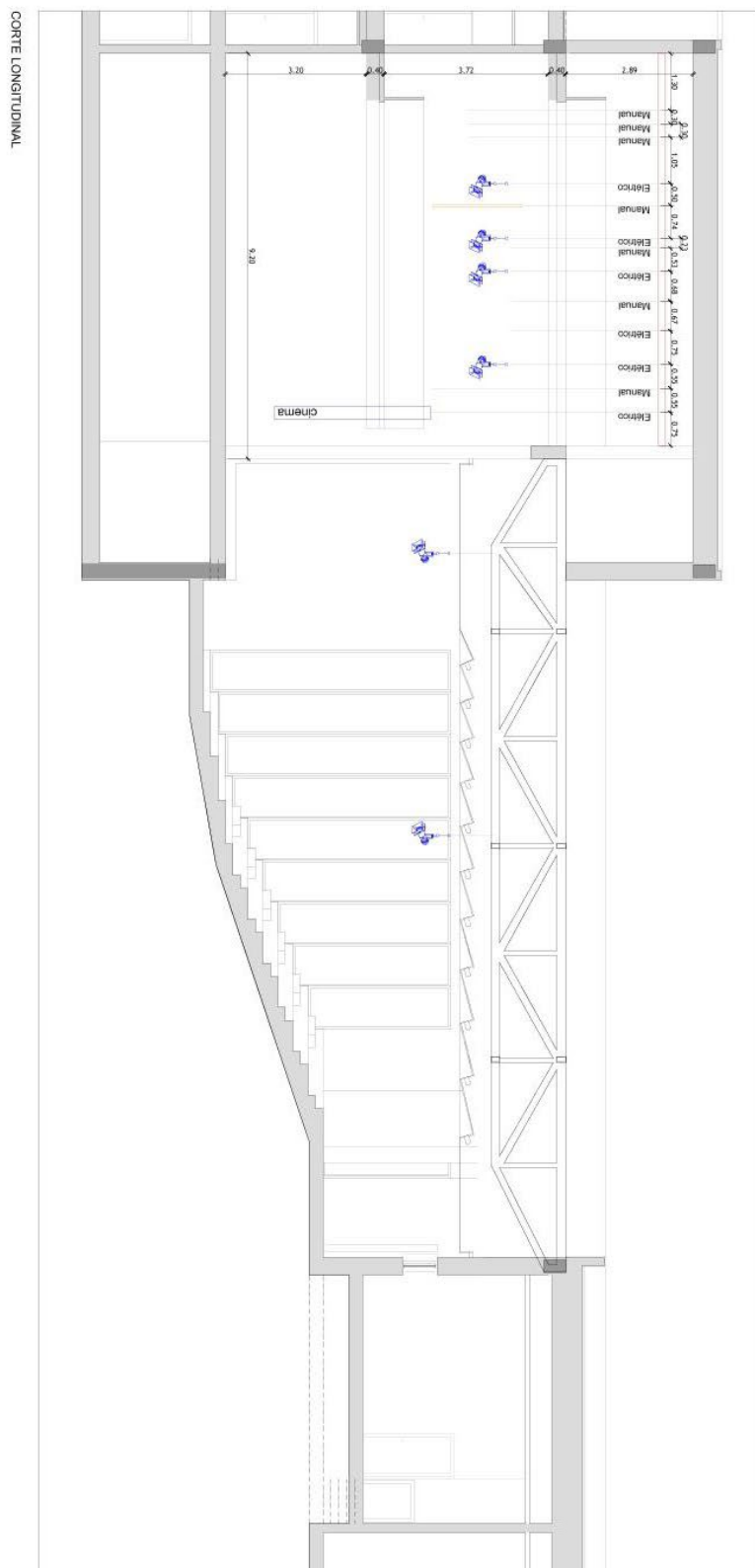

Obras: Palco - Centro Cultural de Tábua
 Local: Tábua

Técnico: Arq. Ana Abrantes
 Data: dezembro | 2022
 Esc.: 1/100

Município de Tábua

corde longitudinal

02

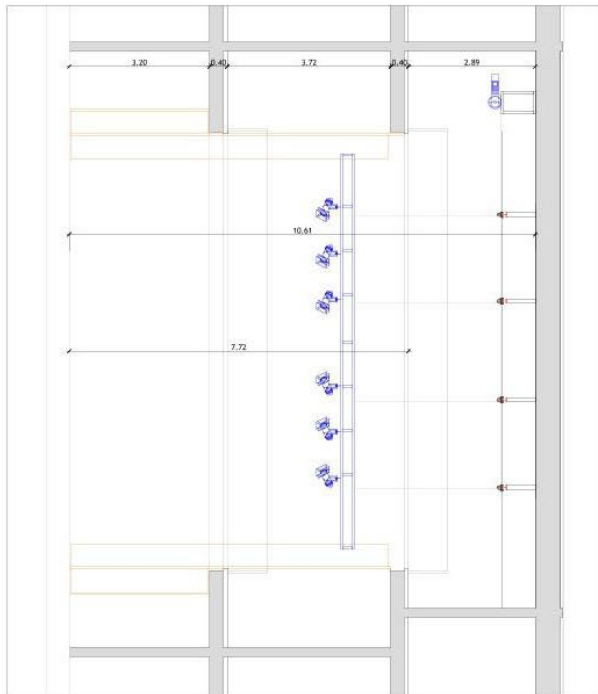

Obra: Palco - Centro Cultural de Tábua

Local: Tábua

Técnico: Arq. Ana Abrantes

Desenho: **corde transversal**

Data: dezembro | 2022

Esc.: 1:100

Município de Tábua

03

Contatos e Localização

Centro Cultural de Tábua

235 098 172 | cct@cm-tabua.pt |  /centroculturaldetabua

 @cctabua

Responsável: Luís Branquinho

913 452 599 | lbranquinho@cm-tabua.pt

Técnico Residente: Daniel Marques

960 227 458 | daniel.marques@cm-tabua.pt

Morada

Avenida Comendador Costa Carvalho

3420-428 Tábua

GPS 40.369847, -8.029807

Documentação Necessária

https://drive.google.com/drive/folders/12oaTsyiFqLjW_Aj3DEXqDMnnLt0Bgdvvg?usp=sharing