

**PLANO MUNICIPAL DE DEFESA  
DA FLORESTA CONTRA  
INCÊNDIOS**

**2019 - 2028**

**RELATÓRIO DE MONITORIZAÇÃO  
2020**



JANEIRO | 2021

**MUNICÍPIO DE TÁBUA**

---

# ÍNDICE

## Índice de Quadros

## Lista de Anexos

	Página
<b>1. ENQUADRAMENTO</b> .....	1
<b>2. EIXOS ESTRATÉGICOS</b> .....	3
2.1 AUMENTO DA RESILIÊNCIA DO TERRITÓRIO AOS INCÊNDIOS FLORESTAIS .....	3
2.1.1 Execução das Ações.....	3
2.1.1.1 Redes de faixas de gestão de combustível e mosaicos de parcelas de gestão de combustível .....	3
2.1.1.2 Rede viária florestal .....	5
2.1.1.3 Rede de pontos de água.....	5
2.1.1.4 Análise de investimentos e estimativa orçamental .....	6
2.2 REDUÇÃO DA INCIDÊNCIA DOS INCÊNDIOS .....	7
2.2.1 Execução das Ações e Estimativa Orçamental .....	7
2.2.1.1 Sensibilização .....	7
2.2.1.2 Fiscalização .....	10
2.3 MELHORIA DA EFICÁCIA DO ATAQUE E DA GESTÃO DOS INCÊNDIOS.....	12
2.4 RECUPERAR E REABILITAR ECOSSISTEMAS.....	12
2.5 ADOÇÃO DE UMA ESTRUTURA ORGÂNICA FUNCIONAL E EFICAZ.....	13
<b>3. ESTIMATIVA DE ORÇAMENTO PARA IMPLEMENTAÇÃO DO PMDFCI</b> .....	14
<b>4. OUTRAS ATIVIDADES / PROJETOS</b> .....	15
4.1 REGIME JURIDICO A QUE ESTÃO SUJEITAS, NO TERRITÓRIO CONTINENTAL, AS AÇÕES DE ARBORIZAÇÃO E REARBORIZAÇÃO COM RECURSO A ESPÉCIES FLORESTAIS (RJAAR).....	15
4.2 DESTRUIÇÃO DOS NINHOS DE VESPA VELUTINA.....	15
4.3 QUEIMA DE SOBRANTES E REALIZAÇÃO DE FOGUEIRAS .....	15
4.4 CONDICIONALISMO À EDIFICAÇÃO .....	15

## ANEXOS

---

## Índice de Quadros

	<b>Página</b>
<b>Quadro 1:</b> Intervenção na rede secundária de FGC e MPGC em 2020 .....	4
<b>Quadro 2:</b> Intervenção na RVF e RPA em 2020 .....	5
<b>Quadro 3:</b> Análise de investimentos e estimativa orçamental (2020) - Preço Mercado .....	6
<b>Quadro 4:</b> Sensibilização da população - Estimativa de orçamento e responsáveis (2020) ..	8
<b>Quadro 5:</b> Fiscalização - Reclamações / Processos de contra-ordenação .....	11
<b>Quadro 6:</b> Execução das ações e estimativa orçamental .....	12
<b>Quadro 7:</b> Execução de intervenções e estimativa orçamental .....	13
<b>Quadro 8:</b> Cronograma de reuniões da CMDF .....	13
<b>Quadro 9:</b> Estimativa de orçamento, por eixo estratégico, em 2020 .....	14

## Lista de Anexos

**Anexo I:** Mapa de intervenções executadas (FGC e MPGC) por entidade em 2020

**Anexo II:** Mapa de intervenções executadas (RVF e RPA) por entidade em 2020

# RELATÓRIO DE MONITORIZAÇÃO - 2020

---

## 1. ENQUADRAMENTO

A elaboração, execução, avaliação anual da execução e atualização do PMDFCI têm carácter obrigatório, devendo a câmara municipal consagrar a execução da componente que lhe compete no âmbito dos planos e relatórios anuais de atividades (n.º 4 do artigo 10.º do Decreto-Lei n.º 124/2006, de 28 de junho, na sua atual redação).

O PMDFCI visa estabelecer a estratégia municipal de defesa da floresta contra incêndios (DFCI), através da definição de medidas adequadas para o efeito e do planeamento integrado das intervenções das diferentes entidades, definindo a responsabilidade sobre a execução das redes de defesa da floresta contra incêndios (RDFCI) das entidades e dos particulares, de acordo com os objetivos estratégicos decorrentes do Plano Nacional de Defesa da Floresta contra Incêndios (PNDFCI), em consonância com o respetivo Plano Regional de Ordenamento Florestal (PROF) e com o Plano Distrital de Defesa da Floresta contra Incêndios (PDDFCI) (artigo 2.º do Anexo ao Despacho n.º 443-A/2018, de 9 de janeiro).

Nos termos do n.º 4 do artigo 5.º do Anexo ao Despacho n.º 443-A/2018, de 9 de janeiro, o PMDFCI é objeto de monitorização, através da elaboração de relatório anual pelo município, a apresentar à CMDF, cujos termos se baseiam nas metas e indicadores definidos no PMDFCI.

O PMDFCI 2019-2028 TABUA, aprovado pela assembleia municipal em 29 de abril de 2019 (Edital n.º 655/2019, de 22 de maio), tem um horizonte temporal de 10 anos, em conformidade com o disposto no n.º 1 do artigo 6.º do Anexo ao Despacho n.º 443-A/2018, de 9 de janeiro, e consiste na implementação de medidas preventivas, que visam diminuir o risco de incêndio, o número de ocorrências e as áreas percorridas por incêndios. Sendo um Plano de carácter dinâmico e evolutivo, poderão ser introduzidas alterações, sempre que assim se justificar.

A Comissão Municipal de Defesa da Floresta (CMDF), em 04 de agosto de 2020, aprovou a introdução da linha de transporte e distribuição de energia elétrica em alta tensão, da ENERGETUS - Instalações Industriais S.A. e as alterações propostas pela EDP Distribuição - Energia S.A. às Redes Secundárias de Faixas de Gestão de Combustível (RSFGC) do PMDFCI 2019-2028 de Tábua. Neste contexto, e em cumprimento do disposto nos n.ºs 1 e 2 do artigo 5.º conjugado o n.º 3 do artigo 4.º do Regulamento do PMDFCI Anexo ao Despacho n.º 443-A/2018, de 9 de janeiro, a Câmara Municipal de Tábua solicitou a emissão do competente parecer vinculativo ao ICNF, IP em 02 de outubro de 2020 através do ofício n.º 1790. A revisão do PMDFCI 2019-2028 de Tábua, mereceu parecer vinculativo positivo em 16-dez-2020 do Instituto da Conservação da Natureza e das Florestas (ICNF, I.P.), conforme ofício n.º 51287/2020/DGFR, de 16 de dezembro de 2020. Nestes termos, encontra-se em consulta pública pelo prazo de quinze dias a contar da data da publicação no Diário da República, a revisão do PMDFCI 2019-2028 de Tábua.

Neste sentido, este documento procura identificar e demonstrar as ações por eixo estratégico realizadas por cada entidade com responsabilidade no âmbito da DFCI, no ano de 2020.

De salientar, que houve muita dificuldade / constrangimentos na realização / execução de todas estas ações e até mesmo algumas iniciativas que não foram realizadas (Ex: Comemoração do Dia Mundial da Árvore, com plantação de árvores; Simulacros; etc.), face à adoção de medidas excepcionais relativas à situação epidemiológica (pandemia de COVID-19), tendo maior foco no nosso País em meados de março de 2020.

## 2. EIXOS ESTRATÉGICOS

### 2.1. AUMENTO DA RESILIÊNCIA DO TERRITÓRIO AOS INCÊNDIOS FLORESTAIS

Este eixo estratégico deu resposta ao n.º 1 do artigo 15.º do Decreto-Lei n.º 124/2006, de 28 de junho, na sua redação atual, definindo os espaços florestais onde é obrigatório a gestão de combustíveis junto das diferentes infra-estruturas e onde se operacionaliza ao nível municipal as faixas de gestão de combustível.

#### 2.1.1. Execução das Ações

##### 2.1.1.1. Redes de faixas de gestão de combustível e mosaicos de parcelas de gestão de combustível

De acordo com o estabelecido, foram notificados por avisos e via juntas de freguesia os proprietários, arrendatários, usufrutuários ou entidades que, a qualquer título, detenham terrenos para proceder à gestão de combustível.

Dada a dificuldade em fazer o levantamento dos trabalhos realizados pelos privados (aglomerados populacionais), estima-se que no ano de 2020 foram efetuados cerca de 16,67 ha\* (4 %) (Quadro 1).

No que se refere às intervenções na rede secundária de **faixas de gestão de combustível e mosaicos de parcelas de gestão de combustível** em 2020 e respectivas áreas, estas estão discriminadas no Quadro 1 e no Anexo I.

**Quadro 1:** Intervenção na rede secundária de FGC e MPGC em 2020

Responsáveis	Código da descrição da faixa	Descrição da faixa	Área total FGC/MPGC (ha)	2020	
				Área proposta (ha)	Área executada (ha)
REN	7	FGC - MAT	243,93	85,51	85,51
EDP	13	FGC - AT	85,80	45,35	45,35
	10	FGC - MT	255,13	55,65	55,65
ENERGETUS	13	FGC - AT	14,36	14,36	14,36
IP		FGC - rvf 1.ª ordem	108,46	12,00	12,00
				19,05	18,88
CM Tábua UF Covas e Vila Nova de Oliveirinha JF Carapinha e Mourinho	4	FGC - rvf 2.ª ordem	301,39	0	103,39
				0	29,44
				0	0
CM Arganil	3	FGC - Parq. Ind.	54,05	25,47	23,31
		Parques Campismo	3,69	0	0
			22,77	12,93	0
Entidade Gestora		FGC - Políg. Ind.	125,10	47,81	0
CM Tábua			0,18	0	0
BV VNO	12	FGC - RPA	0,18	0	0
Privado	2	FGC - Aglo. Pop.	4,29	0,56	0
			1731,89	416,73	16,67*
CAULE	11	MPGC	1610,14	401,57	0**
<b>Total (ha)</b>			<b>4561,38</b>	<b>1136,99</b>	<b>404,56</b>

\*\*Quanto aos MPGC, não houve execução em 2020 uma vez que esta área se encontra ardida e nos 5 anos seguintes não poderá haver intervenção (CAULE, 2019).



### 2.1.1.2. Rede viária florestal

Durante o ano de 2020 o Município de Tábua executou um conjunto de intervenções na rede viária florestal, que contemplou a abertura e reperfilamento de valetas e a regularização da plataforma da superfície dos caminhos, numa extensão de 255,08 km.

O mapa que se encontra no Anexo II e o Quadro 2 informam as intervenções realizadas na **rede viária florestal** de 3.ª ordem em 2020.

### 2.1.1.3. Rede de pontos de água

O mapa que se encontra no Anexo II e o Quadro 2 informam os pontos de água onde foi executada a verificação do estado de operacionalidade e dos seus acessos em 2020.

A verificação deve ser realizada todos os anos antes do início da época de incêndios. Só assim se consegue garantir que um determinado ponto está operacional e com um nível de armazenamento de água adequado. Caso contrário, corre-se o risco de fazer deslocar meios de combate para abastecer os tanques em locais onde não existe água ou onde o acesso está impedido ou mal sinalizado, o que se traduz em perdas de tempo potencial críticas.

Em conclusão, pode assumir-se que, a existência dos Rios Mondego (albufeira da barragem da Agueira) e Alva, não fazem supor, para já, a necessidade de construção de novos pontos de água. No entanto, deve ser desenvolvido um esforço permanente de manutenção dos pontos de água existentes e dos seus acessos e sinalização.

**Quadro 2:** Intervenção na RVF e RPA em 2020

Entidade	Acção	RVF Proposta (km)	RVF Executada (km)
<b>Construção</b>			
CM Tábua	RVF - 3.ª ordem	-	-
	PA	-	-
<b>TOTAL</b>		-	-
<b>Manutenção</b>			
CM Tábua	RVF - 3.ª ordem	<b>197,76</b>	<b>255,08</b>
	PA	<b>2</b>	<b>2***</b>
<b>TOTAL</b>		<b>197,76</b>	<b>255,08</b>

\*\*\*Verificação do estado de operacionalidade dos pontos de água e dos seus acessos.

### 2.1.1.4. Análise de investimentos e estimativa orçamental

No Quadro 3 apresenta-se o resumo das ações executadas em 2020 e a estimativa orçamental.

**Quadro 3:** Análise de investimentos e estimativa orçamental (2020) - Preço Mercado

Entidade	Ação	Proposto			Executado		
		Total/Unidade (ha/km)	Custo Unitário (€)	Custo Total (€)	Total/Unidade (ha/km)	Custo Unitário (€)	Custo Total (€)
<b>Implementação</b>							
REN	FGC - MAT	85,51	1 200,00	102 612,00	85,51	1 200,00	102 612,00
EDP	FGC - AT	45,35	1 200,00	54 420,00	45,35	1 200,00	54 420,00
	FGC - MT	55,65	1 200,00	66 780,00	55,65	1 200,00	66 780,00
ENERGETUS	FGC - AT	14,36	1 200,00	17 232,00	14,36	1 200,00	17 232,00
IP	FGC - rvf 1.ª ordem	12,00	1 200,00	14 400,00	12,00	1 200,00	14 400,00
	FGC - rvf 2.ª ordem	19,05	1 200,00	22 860,00	18,88	1 500,00	28 320,00
CM de Tábua	Parq. Ind.	25,47	1 200,00	30 564,00	23,31	950,00	22 144,50
		0	250,00	0	103,39	250,00	25 847,50
CM de Tábua / UF de CVNO	FGC - rvf 2.ª ordem	0	250,00	0	29,44	250,00	7 360,00
CM de Tábua / JF Carapinha / JF Mouronho		0	250,00	0	S/D	250,00	0
ENT. GEST.	Parq. Camp.	12,93	1 200,00	15 516,00	0	1 200,00	0
	Polí. Ind.	47,81	1 200,00	57 372,00	0	1 200,00	0
PRIV.	RPA	0,56	1 200,00	672,00	0	1 200,00	0
	Aglo. Pop.	416,73	1 200,00	500 076,00	16,67 *	1 200,00	20 004,00
CAULE	MPGC	401,57	1 200,00	481 884,00	0**	1 200,00	0
<b>TOTAL</b>		<b>1136,99</b>	-	<b>1 364 388,00</b>	<b>404,56</b>	-	<b>359 120,00</b>
<b>Construção</b>							
C.M. de Tábua	RVF - 3.ª ordem	-	-	-	-	-	-
	PA	-	-	-	-	-	-
<b>TOTAL</b>		-	-	-	-	-	-
<b>Manutenção</b>							
C.M. de Tábua	RVF - 3.ª ordem	197,76	700,00	138 432,00	255,08	700,00	178 556,00
	PA	2	2 000,00	4 000,00	2***	2 000,00	0
<b>TOTAL</b>		<b>197,76</b>	-	<b>142 432,00</b>	<b>255,08</b>	-	<b>178 556,00</b>

\*\*\*Verificação do estado de operacionalidade dos pontos de água e dos seus acessos.

\*Quanto aos MPGC, não houve execução em 2020 uma vez que esta área se encontra ardida e nos 5 anos seguintes não poderá haver intervenção (Quadro 3) (CAULE, 2019).

Os valores calculados correspondem a consulta de mercado para a mesma tipologia de trabalho.

## **2.2. REDUÇÃO DA INCIDÊNCIA DOS INCÊNDIOS**

### **2.2.1. Execução das Ações e Estimativa Orçamental**

#### **2.2.1.1. Sensibilização**

Tendo em conta que o presente plano integra as áreas administrativas de todas as freguesias **e porque contem os elementos e as consequentes decisões a elas associadas**, é fundamental o envolvimento, não só dos responsáveis pelas mesmas como também a promoção de sessões de esclarecimento às populações acerca da matéria em causa.

O Quadro 4 informa as ações de sensibilização, bem como a estimativa de orçamento realizadas em 2020.

Quadro 4: Sensibilização da população - Estimativa de orçamento e responsáveis (2020)

GRUPO ALVO	ACÇÃO	PMDFCI	METAS	INDICADORES MUNICIPAIS	DATA	RESPONSÁVEL	MEIOS ENVOLVIDOS	
							Recursos Humanos	Recursos Materiais
População Geral	Divulgação da Circular n.º 1/2020_JC_FFCD, de 06 de janeiro relativa ao " <b>Recenseamento Agrícola 2019</b> ".	Desenvolvido	Sensibilização da População com a participação das Juntas de Freguesia, dos Bombeiros Voluntários, das Escolas, da Associação Florestal e dos Clubes de Caça e Pesca.	Documento I	janeiro	Ana Mendes, Eng.ª e João Marques	1	20 Euros
	Divulgação de Informação relativa a " <b>Identificação de Prejuízos Agrícolas ocorridos pela passagem das depressões Elsa e Fabien</b> ".			Documento II			1	20 Euros
	Sessão de Esclarecimentos relativa a " <b>Prevenção para o início de actividades da vespa asiática e desenvolvimento de armadilhas preventivas</b> ".			Documento III			1	100 Euros
	Divulgação de Informação relativa a " <b>Remoção de árvores e outros materiais nas áreas atingidas por incêndios</b> ".			Documento IV	1		20 Euros	
	Divulgação do Cartaz e Programa das " <b>Comemorações do Dia Mundial da Proteção Civil</b> " na Região de Coimbra.			Documento V	fevereiro		1	20 Euros
	Divulgação do Despacho n.º 2616/2020, de 26 de fevereiro relativo à " <b>Identificação das freguesias prioritárias para efeitos de fiscalização da gestão de combustível no âmbito da prevenção de incêndios rurais</b> ".			Documento VI	1		20 Euros	
	Divulgação de Informação relativa a " <b>Ações no âmbito da Operação Floresta Segura 2020 - Concelho de Tábua</b> ".			Documento VII	1		20 Euros	
	Divulgação do Aviso relativo às " <b>Redes Secundárias de Faixas de Gestão de Combustível ENERGETUS - Instalações Industriais, S.A.</b> ".			Documento VIII	março		1	20 Euros
	Distribuição de Folhetos relativos a " <b>PORTUGAL CHAMA, Limpe os seus terrenos. É obrigatório. Até 15 de março.</b> ".			Documento IX	1		20 Euros	

Quadro 4: Sensibilização da população - Estimativa de orçamento e responsáveis (2020) (Cont.)

GRUPO ALVO	ACÇÃO	PMDFCI	METAS	INDICADORES MUNICIPAIS	DATA	RESPONSÁVEL	MEIOS ENVOLVIDOS	
							Recursos Humanos	Recursos Materiais
População Geral	Elaboração e divulgação do Edital relativo ao <b>"Regime Excepcional das Redes de Faixas de Gestão de Combustível"</b> .	Desenvolvido	Sensibilização da População com a participação das Juntas de Freguesia, dos Bombeiros Voluntários, das Escolas, da Associação Florestal e dos Clubes de Caça e Pesca.	Documento X		Ana Mendes, Eng.ª e João Marques	1	20 Euros
	Divulgação de Informação relativa ao <b>"Tratamento do Gorgulho do Eucalipto, nas freguesias de Carapinha, Mourinho, São João da Boa Vista e UF de Pinheiro de Coja e Meda de Mouros"</b> .			Documento XI			1	20 Euros
	Divulgação de <b>"Operação Floresta Segura 2020 - Comunicação da Monitorização da Gestão de Combustível"</b> .			Documento XII	abril		1	20 Euros
	Divulgação do Edital relativo à <b>"Execução da Faixa de Gestão de Combustíveis na Zona Industrial de Vale de Fojo - Aviso aos proprietários de terrenos"</b> .			Documento XIII			1	20 Euros
	Divulgação de Recomendação relativa à <b>"Trioza erytreae - Queimas Fitossanitárias"</b> .			Documento XIV			1	20 Euros
	Divulgação do Aviso relativo às <b>"Redes Secundárias de Faixas de Gestão de Combustível - Criação e Manutenção das Faixas de Gestão de Combustível na Rede Viária (M501, M635, M502, N230-6 e CM1308) e Parques Industriais (Parque Industrial de Tábua, Área Industrial e Empresarial de Sinde/Tábua e Área Empresarial de Carapinha)"</b> .			Documento XV	agosto		1	20 Euros
Divulgação do Aviso relativo às <b>"Redes Secundárias de Faixas de Gestão de Combustível_EDP Distribuição - Energia, S.A."</b> .	Documento XVI	novembro	1	20 Euros				
							<b>Total</b>	<b>400 Euros</b>

### **2.2.1.2. Fiscalização**

Para além da sensibilização relativamente às consequências que determinados comportamentos poderão ter nos espaços florestais, a prevenção passa obrigatoriamente por ações de fiscalização nas áreas em risco.

O quadro a seguir apresentado (Quadro 5) define o número de autos dos processos de contra-ordenações / reclamações de 2012 a 2020 (até 06 de novembro), que se encontram em cumprimento, incumprimento e sem dados (S/D), por tipologia de situações previstas na legislação.

As reclamações instruídas pela CM Tábua, no âmbito do Decreto-Lei n.º 124/2006, de 28 de junho, na sua atual redação, carecem na sua totalidade da confirmação de integração com o PMDFCI.

As ações de fiscalização desenvolvidas no concelho de Tábua não representam um encargo adicional para as diferentes entidades responsáveis pela sua realização (GNR, CMT e CAULE), uma vez que decorreram no âmbito do normal cumprimento das suas competências, não estando prevista a necessidade de se adquirirem meios adicionais.

Quadro 5: Fiscalização - Reclamações / Processos de contra-ordenação

Ano	Entidade	N.º de Autos / Reclamações		Cumprimento	Incumprimento
		Infração			
		artigo 15.º do Decreto-Lei n.º 124/2006, de 28 de junho, na sua atual redação	artigo 28.º do Decreto-Lei n.º 124/2006, de 28 de junho, na sua atual redação		
2012	CM Tábua	21		17	4
		100%		80,95%	19,05%
2013		4		2	2
		100%		50%	50%
2014		21		15	6
		100%		71,43%	28,57%
2015					
2016		5		1	4
		100%		20%	80%
		30		4	26
	100%		13,33%	86,67%	
2017	GNR		2		S/D
			100%		
2018	CM Tábua	46		41	5
		100%		89,13%	10,87%
2019	GNR	9	1	S/D	S/D
		100%	100%		
2019	CM Tábua	27		19	8
		100%		70,37%	29,63%
2020	GNR	15	1	S/D	S/D
		100%	100%		
2020	CM Tábua	25		12	13
		100%		48,00%	52,00%
	GNR	22	1	S/D	S/D
		100%	100%		
		<b>225</b>	<b>5</b>	<b>111</b>	<b>68</b>
	<b>Total</b>			<b>48,26%</b>	<b>29,57%</b>
			<b>100%</b>		<b>51</b>
					<b>22,17%</b>
					<b>100%</b>

### 2.3. MELHORIA DA EFICÁCIA DO ATAQUE E DA GESTÃO DOS INCÊNDIOS

No âmbito deste eixo estratégico, realizou-se anualmente o acompanhamento e a articulação com todas as entidades com responsabilidades no desenvolvimento das ações de vigilância e deteção, 1.ª intervenção e combate, rescaldos e vigilância pós-incêndio, assim como o orçamento de execução das mesmas, encontram-se descritos no Quadro 6.

**Quadro 6:** Execução das ações e estimativa orçamental

DATA	AÇÃO	RESPONSÁVEL	ORÇAMENTO PREVISTO (€)	ORÇAMENTO EXECUTADO (€)
abril 2020	Realização de inventariação de meios e recursos existentes no município (POM 2020).	C MDF	0 *	0
2020	Os BV de Tábua não realizaram simulacros.	BV Tábua	0 *	0
2020	1.ª intervenção em focos nascentes de incêndio florestal após alerta e despacho de meios.	BV (2 EIP)	64 000,00 **	20 414,39
<b>TOTAL</b>			<b>64 000,00</b>	<b>20 414,39</b>

Legenda:

\* As despesas enquadram-se no normal funcionamento daquele organismo.

\*\* Valor de participação (50 %) da CM Tábua - Câmara Municipal de Tábua.

### 2.4. RECUPERAR E REABILITAR OS ECOSISTEMAS

Após o incêndio de 15 de outubro de 2017, a CAULE submeteu uma candidatura à Operação 8.1.4 “Restabelecimento da Floresta Afetada por Agentes Bióticos e Abióticos ou por Acontecimentos Catastróficos” - Estabilização de Emergência Pós Incêndio.

Estas intervenções abrangem um conjunto de rubricas de investimento, nomeadamente (Quadro 7):

- 1) Recuperação de infraestruturas afetadas:
  - Recuperação de secções da rede 2.ª (FGC junto aos aglomerados populacionais).
- 2) Controlo da erosão, tratamento e proteção de encostas:
  - Instalação de barreiras de resíduos florestais, troncos e outros.
- 3) Prevenção da contaminação e assoreamento e recuperação de linhas de água:
  - Regularização do regime hidrológico das linhas de água.



**Quadro 7:** Execução de intervenções e estimativa orçamental

ENTIDADE	INTERVENÇÕES	PROPOSTO			EXECUTADO (ha)		
		Unidade (ha)	Custo unitário (€)	Custo total (€)	Unidade (ha)	Custo unitário (€)	Custo total (€)
CAULE	Recuperação de infraestruturas afetadas		500,00	0	0	500,00	0
	Controlo da erosão, tratamento e proteção de encostas	0	650,00	0	0	650,00	0
	Prevenção da contaminação e assoreamento e recuperação de linhas de água		1 700,00	0	0	1700,00	0
<b>TOTAL</b>		<b>0</b>	<b>-</b>	<b>0</b>	<b>0</b>	<b>-</b>	<b>0</b>

De salientar que durante o ano de 2020 não houve execução devido às verbas de 2019 não terem sido pagas pelo Instituto de Financiamento da Agricultura e Pescas, I.P. (IFAP, I.P.) (CAULE, 2021). No entanto, esta entidade desenvolveu trabalhos para privados.

## 2.5. ADOÇÃO DE UMA ESTRUTURA ORGÂNICA FUNCIONAL E EFICAZ

Dada a importância que apresenta a criação de condições que permitam a comunicação regular entre as entidades com responsabilidades ao nível da defesa da floresta, a **CMDF do Concelho de Tábua reuniu 3 vezes**, o que garante o acompanhamento da execução dos trabalhos definidos no Plano Municipal de Defesa da Floresta contra Incêndios (PMDFCI). O Quadro 8 apresenta o cronograma de reuniões da CMDF.

**Quadro 8:** Cronograma de reuniões da CMDF

Data	Assunto
31 de janeiro	Emissão de Parecer Favorável ao Processo n.º 39/2019/156 de 23/12/2019. Relatório de Monitorização do PMDFCI - 2019.
16 de abril	Emissão de Parecer Favorável ao Pedido de Informação Prévia n.º 08/2020/1 de 20/02/2020. PMDFCI 2019-2028 TABUA: Caderno III - Plano Operacional Municipal (POM) de 2020.
04 de agosto	Emissão de Parecer Favorável ao Processo n.º 39/2020/197 de 06/07/2020. Emissão de Parecer Favorável ao Processo n.º 39/2020/168 de 13/07/2020. Introdução da linha de transporte e distribuição de energia elétrica em alta tensão, da ENERGETUS - Instalações Industriais S.A. às RSFGC do PMDFCI 2019-2028 de Tábua. Apresentação das alterações propostas pela EDP Distribuição - Energia S.A. às RSFGC do PMDFCI 2019-2028 de Tábua.

### 3. ESTIMATIVA DE ORÇAMENTO PARA IMPLEMENTAÇÃO DO PMDFCI

A estimativa de orçamento total resulta da compilação dos valores apresentados em cada eixo estratégico do PMDFCI, para as atividades desenvolvidas necessárias ao cumprimento das metas definidas em cada ação (Quadro 9).

Esta estimativa contribui para a análise global do investimento em DFCl no concelho de Tábua, por eixo estratégico, para o ano de 2020 do PMDFCI.

**Quadro 9:** Estimativa de orçamento, por eixo estratégico, em 2020

Eixos Estratégicos	Estimativa de orçamento total (€)
	2020
1.º Eixo	537 676,00
2.º Eixo	400,00
3.º Eixo	20 414,39
4.º Eixo	0
5.º Eixo	0
<b>Total / ano</b>	<b>558 490,39</b>

## 4. OUTRAS ATIVIDADES / PROJETOS

### 4.1. REGIME JURIDICO A QUE ESTÃO SUJEITAS, NO TERRITÓRIO CONTINENTAL, AS AÇÕES DE ARBORIZAÇÃO E REARBORIZAÇÃO COM RECURSO A ESPÉCIES FLORESTAIS (RJAAR)

No âmbito do n.º 1 do artigo 9.º do Decreto-Lei n.º 96/2013, de 19 de julho, na sua redação atual, o pedido de autorização prévia está sujeito a consulta prévia obrigatória das CCDR em áreas incluídas na Reserva Ecológica Nacional, bem como das **câmaras municipais** no âmbito exclusivo das suas atribuições e competências, e aos demais pareceres previstos na lei, para cuja emissão não são devidas taxas ou quaisquer outros encargos.

Nestes termos, a câmara municipal emitiu 19 pareceres no ano de 2020.

### 4.2. DESTRUIÇÃO DOS NINHOS DE *VESPA VELUTINA*

No âmbito das competências do Município de Tábua de Acompanhamento para a Vigilância, Prevenção e Controlo da *Vespa velutina*, nomeadamente a de conceber e implementar uma estratégia a nível local de prevenção e controlo da invasão da *Vespa velutina*, foram registados 170 ninhos, dos quais 157 ninhos são referentes a vespa velutina e 13 são referentes a outras características (duplicação de informação e/ou vespa crabro) (SMPC, 2020).

### 4.3. QUEIMA DE SOBRANTES E REALIZAÇÃO DE FOGUEIRAS

No desenvolvimento das ações programadas no PMDFCI de Tábua, da competência desta Autarquia na área das ações de sensibilização, este Município apoia no procedimento de registo na aplicação informática das Queimadas e **Queimas**.

### 4.4. CONDICIONALISMO À EDIFICAÇÃO

No âmbito da alínea c) do n.º 4 do artigo 16.º do Decreto-Lei n.º 124/2006, de 28 de junho, na sua redação atual, a CMDF emitiu 4 pareceres no ano de 2020.

# **ANEXOS**

# **ANEXO I**

MAPA DE INTERVENÇÕES EXECUTADAS (FGC e MPGC) POR ENTIDADE EM  
2020

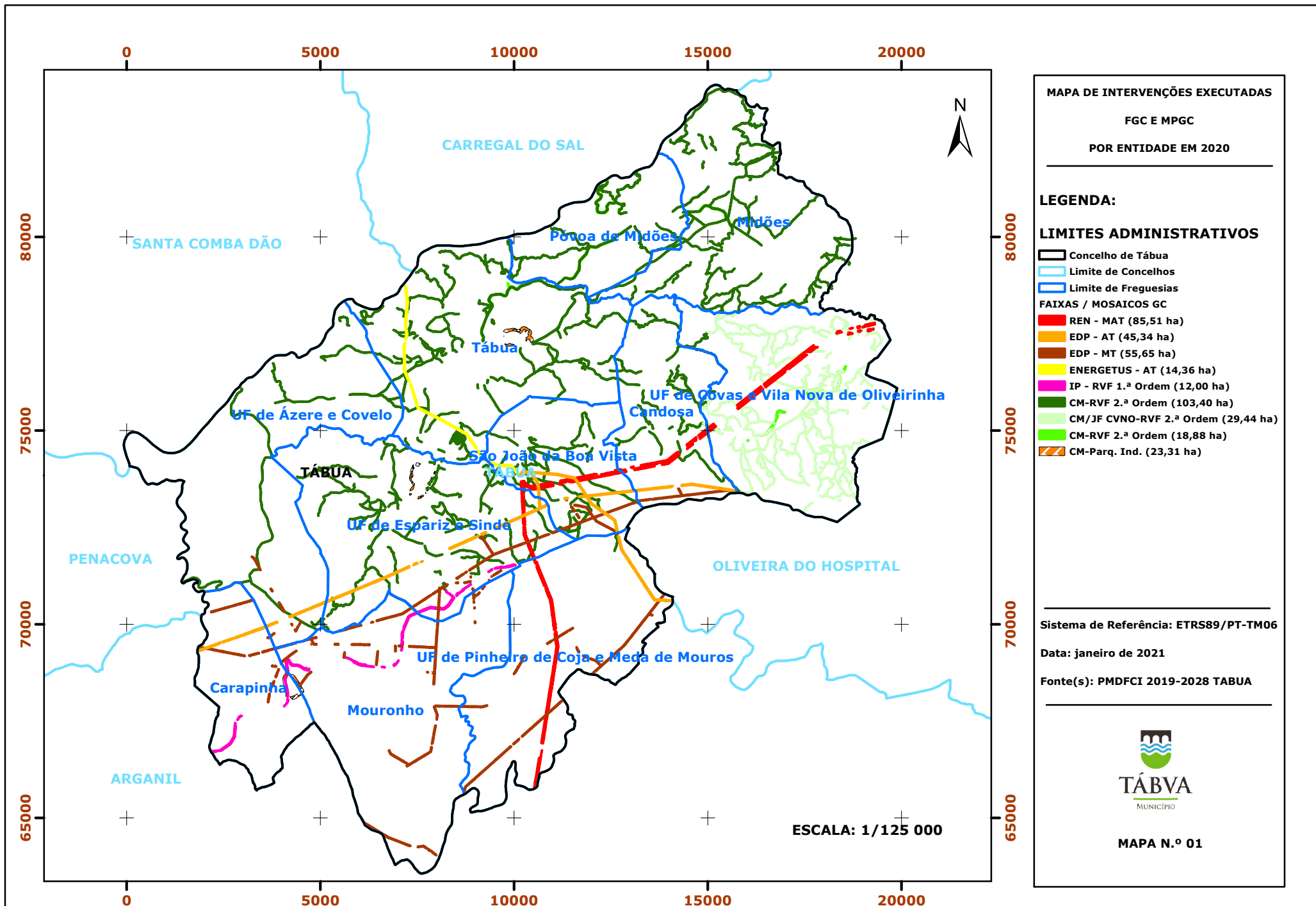

## **ANEXO II**

MAPA DE INTERVENÇÕES EXECUTADAS (RVF e RPA) POR ENTIDADE EM 2020

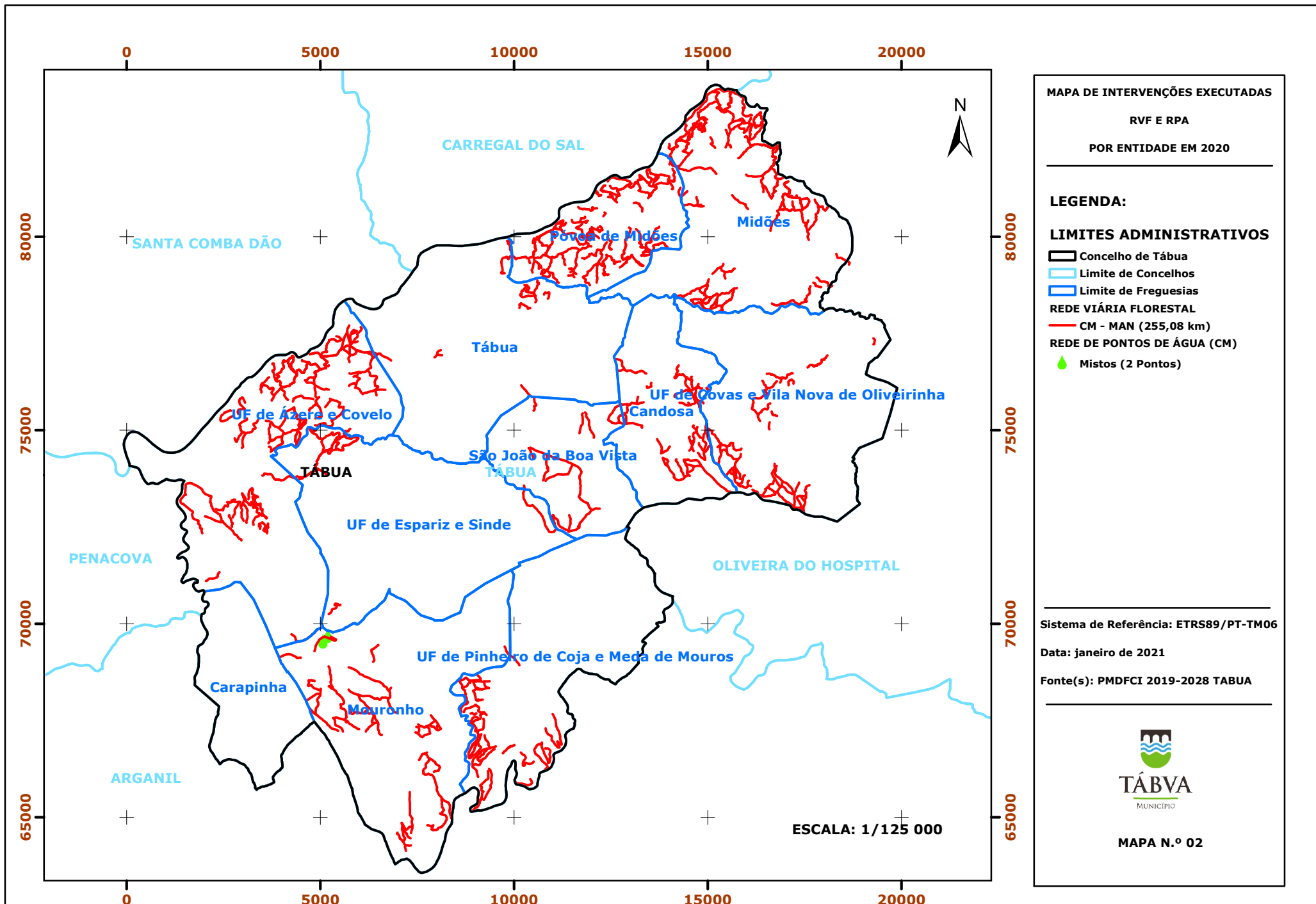

0 5000 10000 15000 20000



80000

SANTA COMBA DÃO

CARREGAL DO SAL

Póvoa de Midões

Midões

Tábua

UF de Ázere e Covelo

TABUA

São João da Boa Vista

TABUA

UF de Covas e Vila Nova de Oliveirinha

Candosa

UF de Espariz e Sinde

PENACOVA

OLIVEIRA DO HOSPITAL

UF de Pinheiro de Coja e Meça de Mouros

Carapinha

Mauronho

ARGANIL

75000

70000

65000

0 5000 10000 15000 20000

80000

75000

70000

65000